Alternativas de Vida y Economía en Venezuela

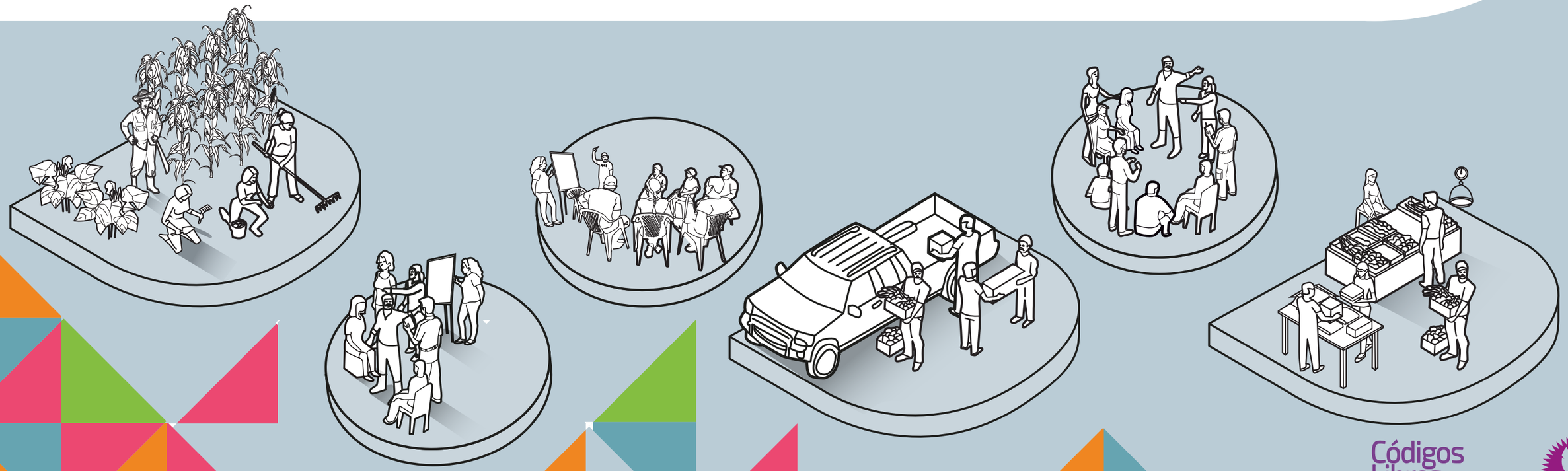

Códigos Libres Red para producir y pensar en común

tiuna el fuerte

Fundación Rosa Luxemburg

COMANDOCREATIVO

Producción y coordinación editorial
Códigos Libres
Johanna Marianny Alves
Rebeca Gregson
Anit Quintero
María Claudia Rossell
María Eugenia Fréitez

www.comunalizarelpoder.com.ve
redcodigoslibres@gmail.com
: Códigos Libres

Caracas, diciembre de 2017

Diseño y diagramación:
Comando Creativo

Organizaciones Editoras

Códigos Libres Red para producir y pensar en común

tiuna el fuerte

Fundación Rosa Luxemburg

Esta publicación, de distribución gratuita, fue auspiciada por la Fundación Rosa Luxemburg con fondos del Ministerio Alemán para la Cooperación Económica y el Desarrollo (BMZ).

BY NC SA Reconocimiento-NoComercial-CompartirIgual

Presentación

Alternativas de Vida y Economía en Venezuela

Este producto comunicacional, a manera de dossier, sintetiza características de cinco experiencias productivas venezolanas que se convirtieron en campus formativos y de socialización de saberes y desafíos para la construcción de una economía para la vida.

Estos espacios vivenciales impulsados por **Códigos Libres, 15 y último** y **Economía Por Venir**, a partir del desarrollo del Ciclo de talleres de "Economía para no economistas", fueron diseñados y coproducidos desde un modelo de gestión participativa entre el equipo de coordinación académica del ciclo de talleres y sus participantes, así como con las comunidades - experiencias participantes, en un ejercicio colaborativo de experimentación de nuevas u otras maneras de vivir sentidos y prácticas de lo comunitario-comunal.

Empresa de Propiedad Social La Comuna de San Juan

Ubicación: San Martín, parroquia San Juan. Caracas.

Encadenamientos comunales para la producción alimentaria

Comunidad urbana que organiza el acopio y la distribución de alimentos en articulación con comunas productoras y procesadoras de Lara, Portuguesa, Cojedes y Yaracuy que forman parte del Plan Vida Comunal Ruta del Precio Justo. Desde hace dos años se propusieron establecer encadenamientos productivos a través de un plan conjunto entre comunas; mientras unas están dedicadas a la producción y el procesamiento de alimentos, en la EPS La Comuna de San Juan se encuentra un centro de acopio y distribución que han llamado "El Galpón del pueblo", en el cual realizan mercados comunales. Del 30% de la ganancia, el 15% queda en manos de lxs agricultorxs, el otro se distribuye entre quien procesa y quien distribuye.

Claves socioproductivas

1 Reuniones periódicas

Mensualmente se encuentran productorxs, procesadorxs y distribuidorxs. Allí se calculan las estructuras de costos, se piensan estrategias para complementar cadenas productivas de alimentos desde el ensemillamiento, pasando por el mecanizado, hasta la comercialización, y se realiza el plan de producción-distribución.

2 Traslado y distribución

En camiones de propiedad comunal se traslada la producción a centros de acopio. Uno de ellos, La EPS La Comuna de San Juan (El Galpón del Pueblo), donde cuentan con dos cavas que construyeron con los excedentes de una quesera comunal que impulsaron hasta el 2017.

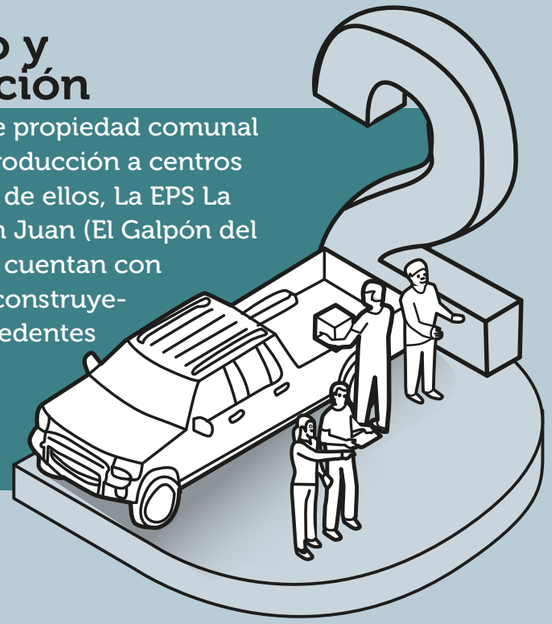

3 Mercados Comunales

Se realizan semanalmente y son abiertos a la comunidad en general, ofrecen a precio justo granos, carne, verduras y queso. Cuando se trata de la carne se venden entre 20 y 25 reses.

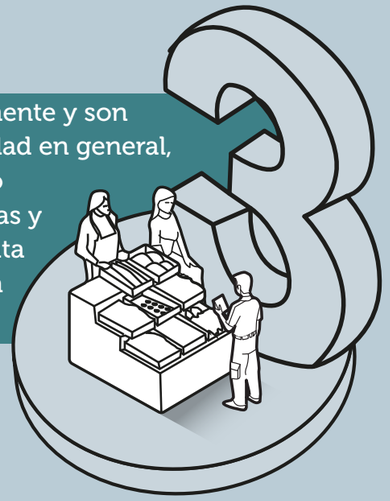

Grupo de Consumo San Agustín Convive

Ubicación: San Agustín del Sur. Caracas

unidos SAN AGUSTÍN CONVIVE

Organización de consumidorxs para el acopio y distribución de alimentos

12 Consejos Comunales conformaron una Cooperativa para el acopio, distribución y consumo de alimentos en alianza con el Plan Pueblo a Pueblo, una plataforma que articula productores de Trujillo, Lara, Barinas, Portuguesa y Yaracuy para la planificación y organización social de la producción. Cada 15 días realizan consumos organizados eliminando el rol del intermediario comercial en la cadena productiva. A los productores del plan Pueblo a Pueblo les compran verduras a precio de mayoreo percibiendo un ahorro del 75%, atravesado por una dinámica asamblearia que ha fortalecido la organización comunitaria.

Claves socioproductivas

Asamblea preparatoria

Se realiza días antes del consumo, allí se definen los rubros que serán pedidos a consignación a lxs productorxs de Pueblo a Pueblo, los precios de los mismos, la cantidad de kilos que se distribuirán, y los responsables por comisión (descarga de camión, pesado y llenado, venta, logística, agitación y cobro).

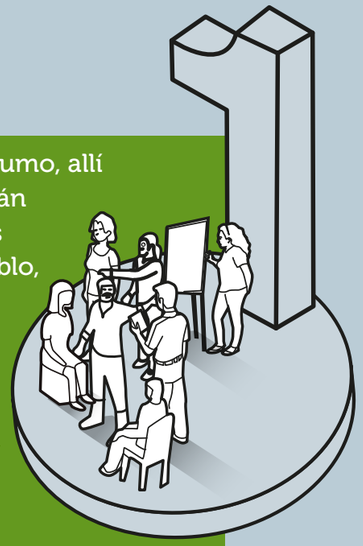

Consumo

El camión llega aproximadamente a las 7:00 am, se descargan los productos, se pesan, se embolsan y se distribuyen entre quienes trabajaron durante la jornada. Participan aproximadamente 300 familias, que tienen acceso a una bolsa de verduras de entre 10 a 15 kilos.

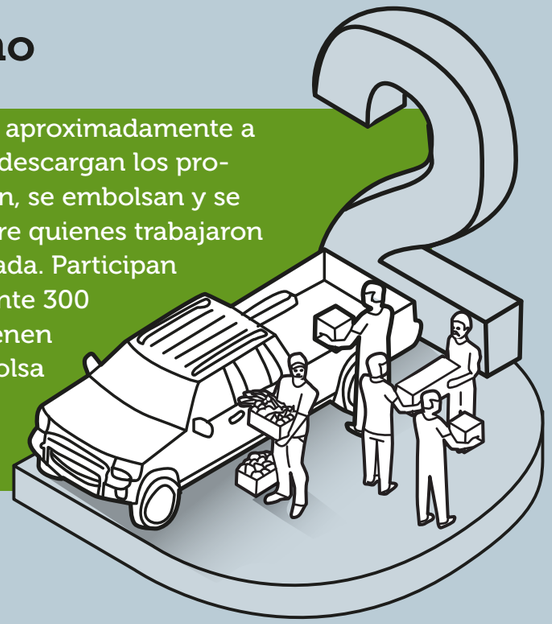

Rendición de cuentas

Después del consumo la comisión de venta y cobro presenta la rendición y se organiza el pago a lxs productorxs. Se revisan los excedentes del proceso, los cuales han servido para comprar bolsas,

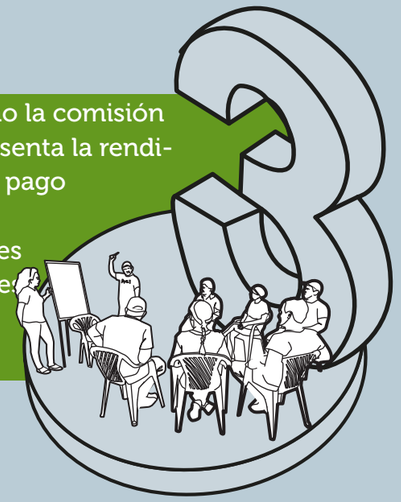

Feria Conuquera Agroecológica

Ubicación: Parque Los Caobos - Bellas Artes. Caracas

FERIA CONUQUERA AGROECOLÓGICA

Relaciones directas entre productorxs y consumidorxs

Articulación de productores principalmente agrícolas y procesadores de alimentos para la distribución a través de una feria que desafía la lógica de un mercado convencional, se realiza los primeros sábados de cada mes en el Parque Los Caobos. Su dinámica va más allá de la compra y venta, está atravesada por el intercambio de saberes y conocimientos vinculados a las formas de producción conuquera agroecológica, la alimentación sana, y la rearticulación de las relaciones entre el campo y la ciudad.

Claves socioproductivas

El Cambalache

Encuentro pre feria para el trueke de productos y saberes entre productorxs. También, a modo de asamblea operativa, los miércoles antes de la feria, se elabora el programa de la misma y se acuerdan precios de los productos que se ofrecerán.

La Feria

Desde bien temprano (06:00 am) se organiza el espacio, se colocan los productos con el listado de precios; un par de horas después comienza el intercambio con lxs consumidorxs. Al finalizar (01:00 pm) se da la evaluación; que luego será ampliada en una asamblea extraordinaria que se da cada tres meses.

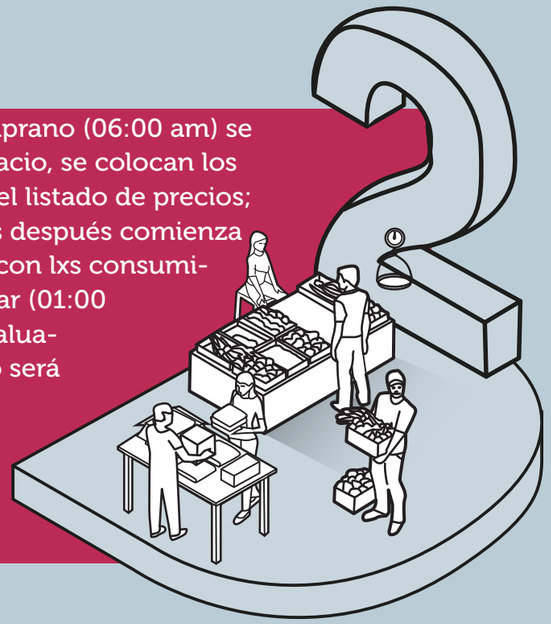

Las Cayapas

Jornadas de "chamba colectiva" solidaria en espacios productivos que lo requieran.

Granja Familiar AgroCata

Ubicación: Comunidad de Cata. Estado Aragua

Organización y planificación colectiva para la producción

Espacio de 12 hectáreas para la siembra colectiva por parte de 10 familias constituidas como Unidades de Producción Familiar, quienes basan su práctica en la desmercantilización de los alimentos y apuestan por el intercambio – trueke directo con otros productores y pescadores para el autosustento. Dentro de sus formas de trabajo se encuentran la cayapa y la mano vuelta.

Claves socioproductivas

Planificación

Las Unidades Familiares involucradas se reúnen para planificar lo que se produce en el espacio y organizar el trabajo, estas reuniones se dan de manera más o menos periódica cada semana.

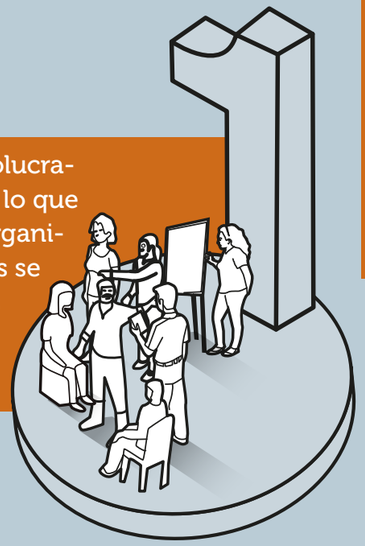

Siembra, cultivo y cosecha

Se realizan cayapas y mano vuelta para la siembra y cosecha de la producción de cada familia involucrada, así mismo se garantiza que siempre esté una de ellas responsable de los cultivos, que son de plátano, ají, cacao, yuca, cambur, lechosa y tomate.

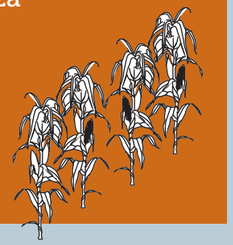

Articulaciones e intercambio

La mitad de lo producido en la granja familiar es para el autosustento de las familias involucradas y la otra parte es intercambiada con otros productores de Aragua, Cojedes y Portuguesa por alimentos no producidos en el espacio, con pescadores de Cuyagua, para garantizar el mecanizado o procesar harina de yuca (Escuela Chocolatera del ALBA).